

CROQUI DE LOCALIZAÇÃO GERAL:

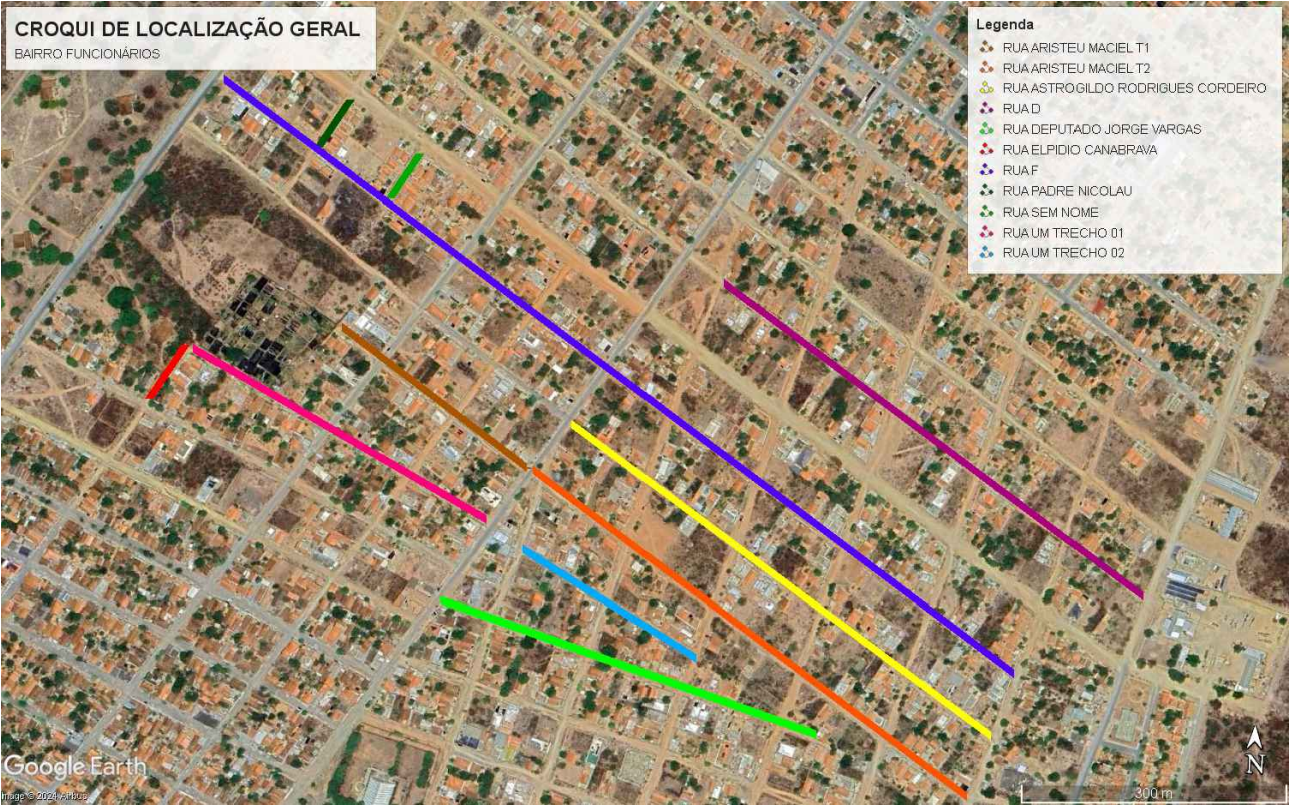

CROQUI DE LOCALIZAÇÃO:

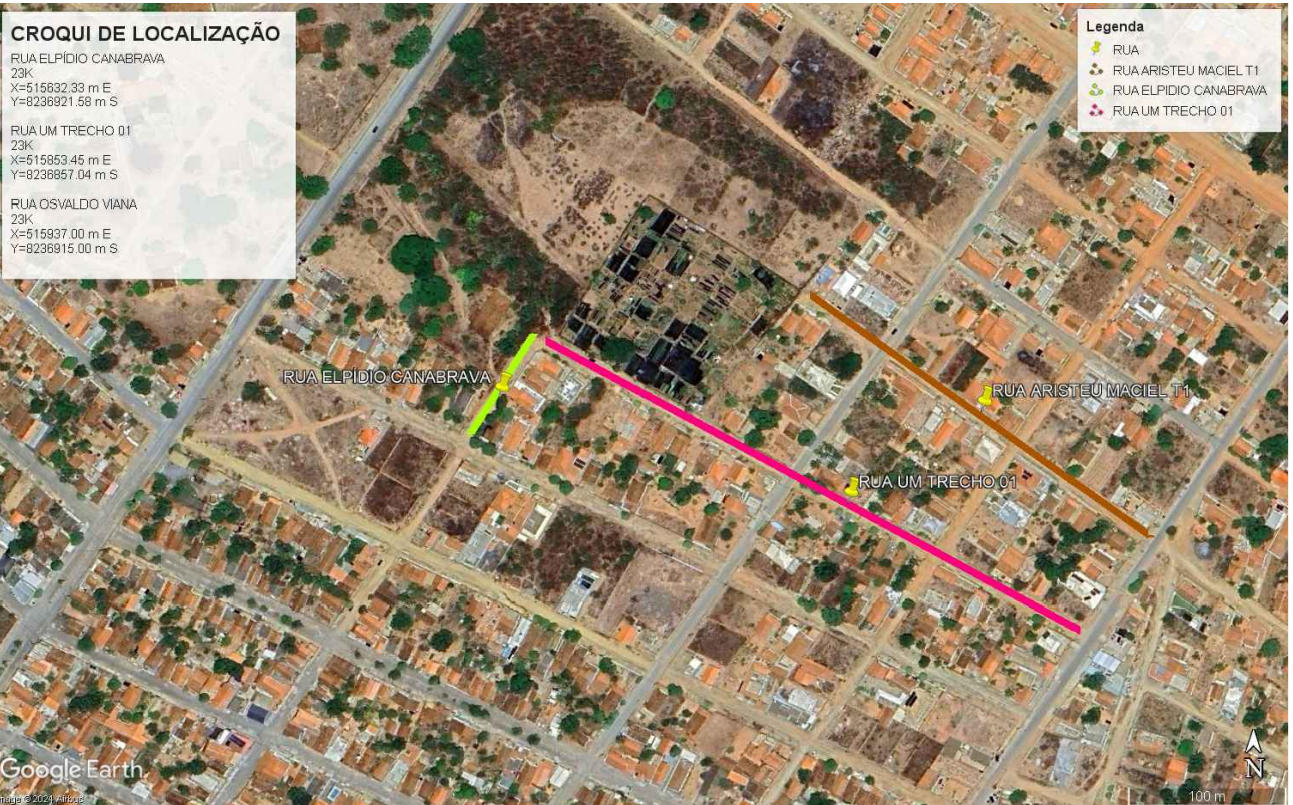

NOTAS

- 1 - MEDIDAS EM METROS;
- 2 - AS LARGURAS DOS MEIOS FIOS E SARJETAS SÃO CONSTANTES, TENDO SIDO ADOTADO: MEIO FIO = 15 CM, SARJETA = 30 CM. AS LARGURAS DAS CALÇADAS SÃO CONSTANTES TENDO SIDO ADOTADAS 1,20 METROS. PORTANTO, SOMENTE AS LARGURAS E OS COMPRIMENTOS DAS VIAS E DAS CALÇADAS FORAM COTADAS, POIS AS MESMAS VARIAM.

LEGENDAS

- POSTES DE ILUMINAÇÃO EXISTENTES
- LIMITE DE CERCAS E MUROS
- MEIO-FIO E CALÇADA EXISTENTE
- CORDÃO DE TRVAMENTO
- PASSEIOS A SEREM DEMOLIDOS

DET. ESPESURAS

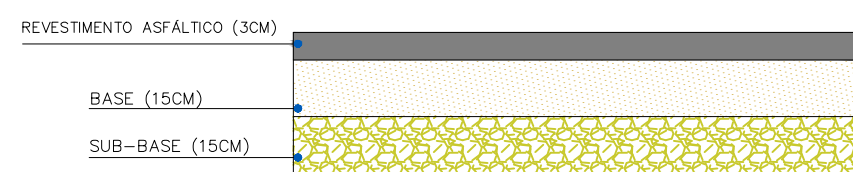

KÁREN MARIANA SOARES VIEIRA
ENGENHEIRA CIVIL - 332.425-D-MG
ELABORAÇÃO DE PROJETOS E ACOMPANHAMENTO DE OBRA
AV. CORONEL PRATES, Nº 376, SALA 708 - MONTES CLAROS-MG
engenhara.karenvieira@gmail.com
(38) 99848-4118

PAVIMENTAÇÃO ASFÁLTICA EM CBUQ - BAIRRO FUNCIONÁRIOS

DESCRIÇÃO: PLANTA DE DEMOLIÇÃO, PLANTA EXECUTIVA DAS VIAS, CROQUI DE LOCALIZAÇÃO E DETALHES CONSTRUTIVOS	ÁREA EDIFICADA: 27.566,99 m²
TIPO DE EDIFICAÇÃO: PAVIMENTAÇÃO	ART: MG2042766780

RESPONSÁVEL TÉCNICO: KÁREN MARIANA SOARES VIEIRA CREA: 332.425-D-MG RESPONSÁVEL LEGAL: MIGUEL PAULO SOUSA FILHO PREFEITO MUNICIPAL DE SÃO FRANCISCO-MG	ENDEREÇO DA OBRA: RUA ELPIDIO CANABRA, RUA UM TRECHO 01, RUA ARISTEU MACIEL T1, NO BAIRRO FUNCIONÁRIOS, MUNICÍPIO DE SÃO FRANCISCO-MG.	DATA INICIAL: 14 de Fevereiro de 2024	REF. / NÚMERO DA PASTA: VLK - SÃO FRANCISCO - 01.01
		DATA REVISÃO: 22 de Maio de 2024	NÚMERO DA REVISÃO: 01
		ESCALA: INDICADA	01//11